SMAG MOBILE ANTENNA MASTS GMBH

SMAG Mobile Antenna Masts

mobil – abspannfrei bis 40 m Masthöhe

SMAG GROUP

SMAG Mobile Antenna Masts

Lastaufnahmemittel

MOTOR GREIFER

SEIL GREIFER

HYDRAULIK GREIFER

SCHWENKGERÄTE

Mobile Antennenmasten

VOLLAUTOMATISCHE SYSTEME

PICK UP SYSTEME

CONTAINER SYSTEME

Bohr- und Bergbauausrüstung

BERGBAUMASCHINEN

BOHRSYSTEME

SPEZIALFAHRZEUGE

SALZGITTER MASCHINENBAU – 100 JAHRE SMAG

SMAG Mobile Antenna Masts

Braunschweig/Deutschland
BMA - Braunschweigische Maschinenbauanstalt AG

Salzgitter-Bad/Deutschland - Hauptsitz
Peiner SMAG Lifting Technologies - PSLT
Nordmeyer SMAG Mining & Drilling Technologies - NSMT
SMAG Mobile Antenna Masts - SMAM

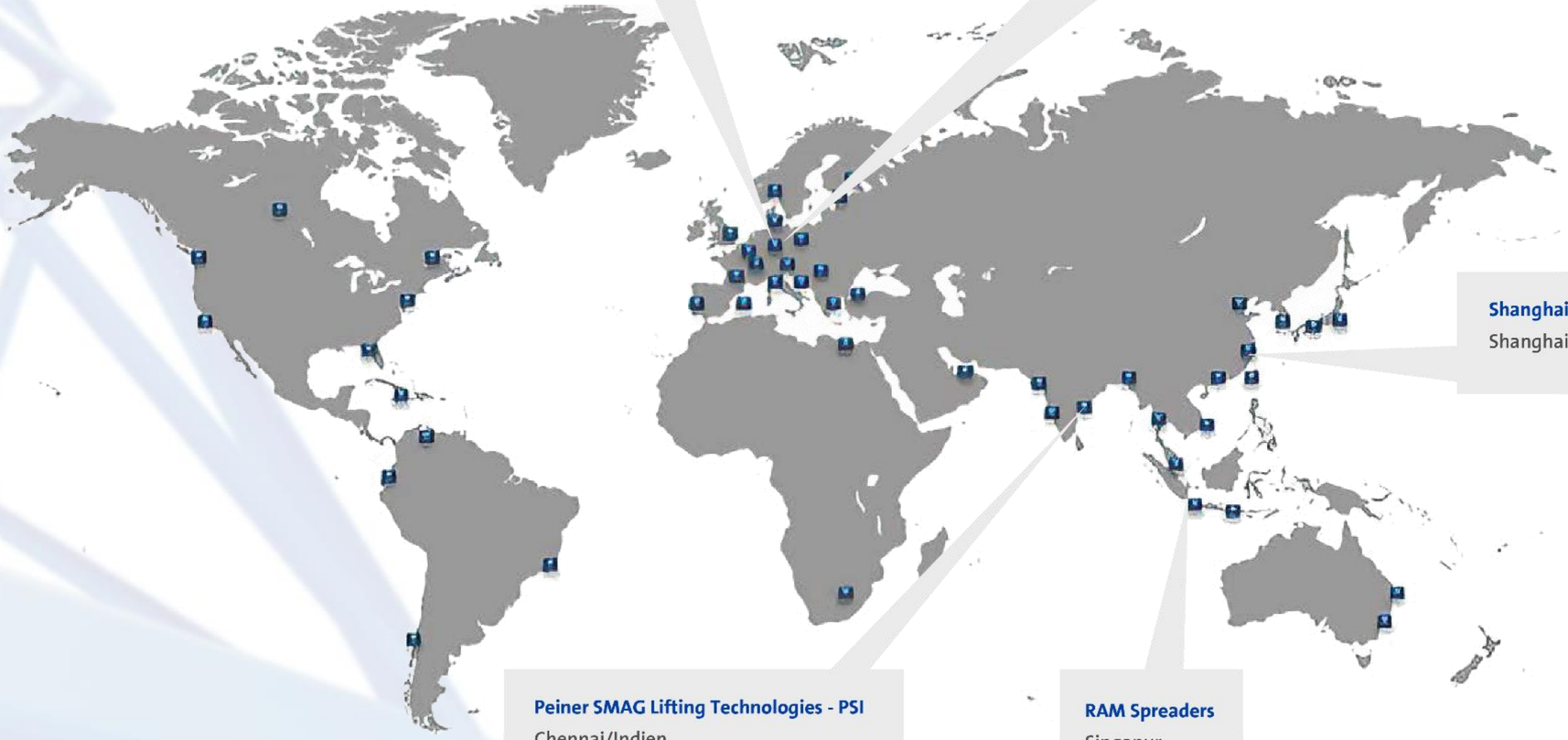

Shanghai Peiner SMAG Lifting Technologies
Shanghai/China

SMAG Group

- 260 Mio EUR Umsatz
- ca. 1.800 Mitarbeiter
- Weltmarktführer
- Hauptsitz in Salzgitter-Bad

Peiner SMAG Lifting Technologies - PSI
Chennai/Indien

RAM Spreaders
Singapur

SMAG MOBILE ANTENNA MASTS GMBH

SMAG Mobile Antenna Masts

GESCHICHTE

SMAG Mobile Antenna Masts

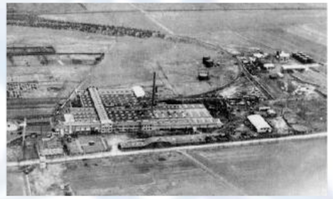

1919

Anton Raky gründet die Unternehmung für Tiefbohrungen in Salzgitter, den Ursprung der operativen Geschäftstätigkeit der **Salzgitter Maschinenbau AG**

1937

Übernahme des Unternehmens durch den Salzgitter-Konzern, der später zum **Preussag-Konzern** gehörte

1974

Die Salzgitter-Maschinen- & Anlagenbau **beginnt** mit der **Entwicklung hoch mobiler Antennenträger**

1991

Privatisierung der Salzgitter Maschinenbau

2004

Umwandlung der **Salzgitter Maschinenbau** in eine AG

2014

Umstrukturierung der Geschäftsbereiche der Salzgitter Maschinenbau AG und Gründung der **SMAG Mobile Antenna Masts GmbH**

UNTERNEHMENSENTWICKLUNG

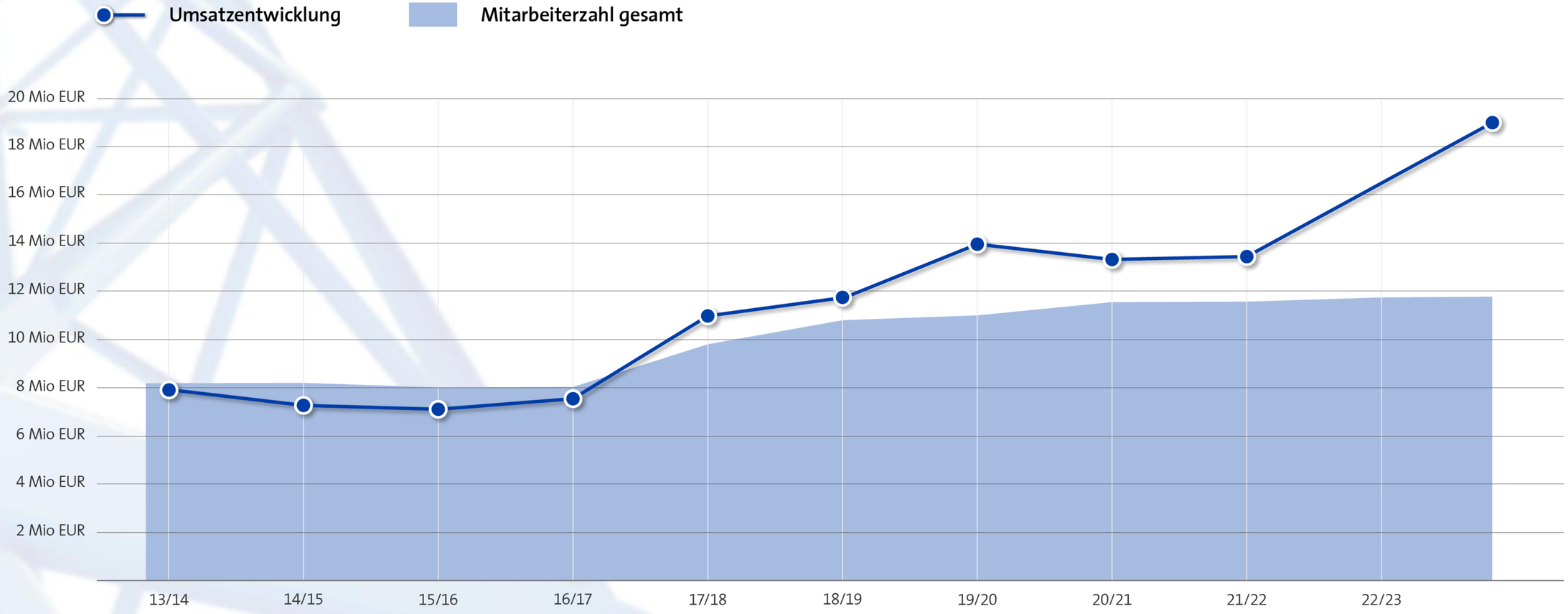

ZERTIFIZIERTES UNTERNEHMEN

ISO 9001	Qualitätsmanagement
ISO 14001	Umweltmanagement
ISO 45001	Arbeits- und Gesundheitsschutz-Management
ISO 50001	Energiemanagement
ISO 3834-2	Schweißtechnischer Fertigungsbetrieb
EN 1090-2/-3 EXC3	Ausführung von Stahltragwerken
DIN 2303-Q2	Wehrtechnische Produkte

ISO 9001, ISO 14001, ISO 45001

Zertifiziertes Integriertes Managementsystem für Qualität, Umwelt sowie Sicherheit und Gesundheit bei der Arbeit

www.tuev-sued.de/ms-zert

SYSTEMSICHERHEIT DURCH EINHALTUNG MILITÄRISCHER UND EUROPÄISCHER STANDARDS

SMAG Mobile Antenna Masts

Grundbegriffe, Methodik und Gestaltungsrichtlinien	
DIN EN ISO 13854	Sicherheit von Maschinen (Mindestabstände zur Vermeidung des Quetschens von Körperteilen)
DIN EN ISO 14118	Sicherheit von Maschinen (Vermeidung von unerwartetem Anlauf)
DIN EN ISO 12100	Sicherheit von Maschinen
DIN EN 62305	Blitzschutz
DGUV-V54	Winden, Hub- und Zuggeräte
DGUV-V3	Sicherheit elektrischer Anlagen und Betriebsmittel
DGUV-209-070	Sicherheit bei der Hydraulikinstandhaltung

Militärische Standards	
MIL-STD-810 H	Umwelt
MIL-STD-461 G	EMV
MIL-STD-1472 H	Ergonomie
MIL-STD-1474 E	Grenzwerte für Lärm
MIL-STD-882 E	Sicherheit

AQAP (Allied Quality Assurance Publications: Normen für Qualitätssicherungs-systeme der Nato)

AQAP2210:2006; AQAP2110; AQAP2000:2007; AQAP2009:2006; AQAP2000, AQAP2110:2006; AQAP2120:2006; AQAP2130:2006; AQAP213:2006

BESONDERE MERKMALE

- Betrieb bei hohen Windgeschwindigkeiten
- Betrieb in unterschiedlichen Masthöhen
- Halb- oder vollautomatischer Betrieb
- Kurze Auf- und Abbauzeiten
- Geringer Platzbedarf
- Hohe Mobilität selbst auf extremem Gelände
- Geringer Wartungsaufwand
- Hohe Zuverlässigkeit
- Lange Nutzungsdauer

EIN STARKER PARTNER

SMAG Mobile Antenna Masts

- SMAG Mobile Antenna Masts GmbH ist der weltweit einzige Hersteller mobiler Antennenträger bis zu einer Höhe von 40 m ohne Seilabspannungen jeglicher Art.
- Die mobilen Antennenträger werden weltweit für die Katastrophen-bekämpfung, für militärische Einsätze, mobile Kommunikation, Überwachung, Sicherung von Orten von besonderem Interesse, Radio- und Fernsehübertragungen genutzt.
- Mehr als 1.900 mobile Antennenträger befinden sich im Einsatz.
- Die Mastsysteme können auf Anhänger, Lkw, Container, gepanzerte Fahrzeuge und Systemrahmen montiert werden.

DROP-OFF-LÖSUNGEN

SMAG Mobile Antenna Masts

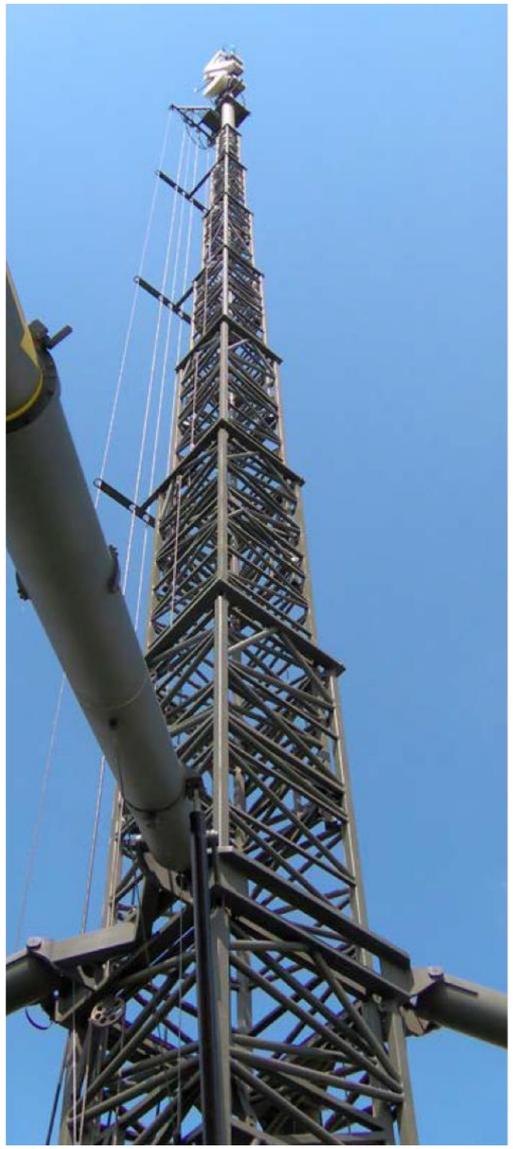

VERSCHIEDENE TRÄGERSYSTEME

SMAG Mobile Antenna Masts

CONTAINERMASTSYSTEM

SMAG Mobile Antenna Masts

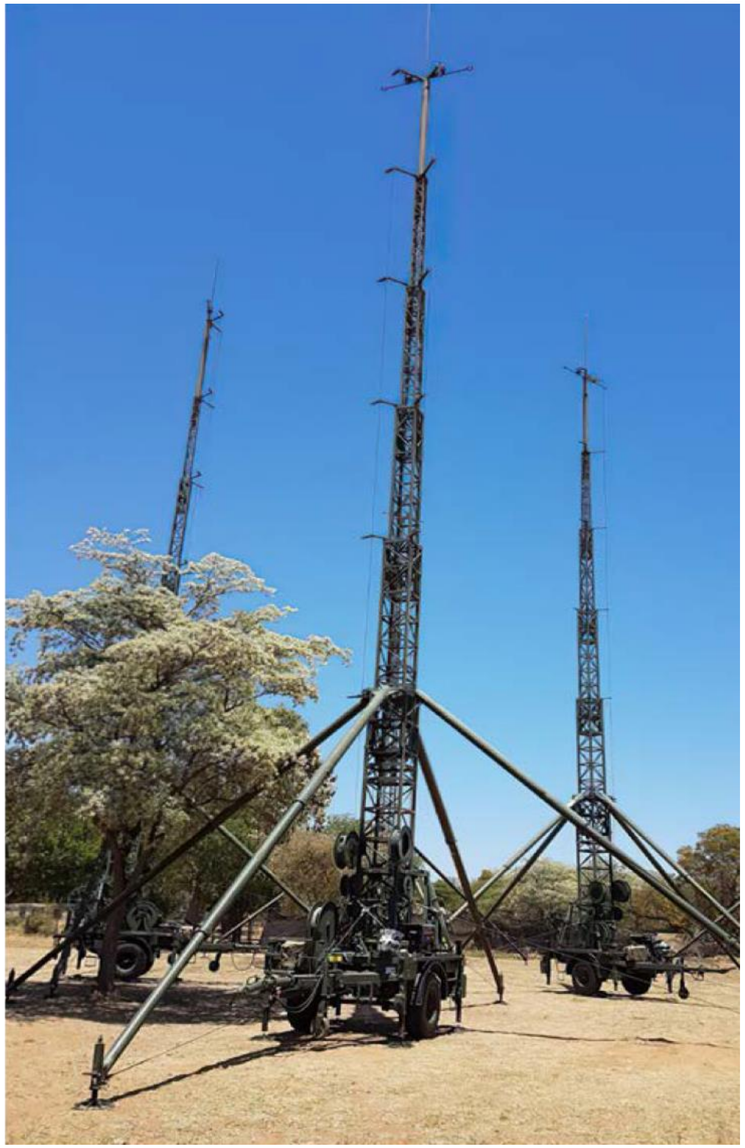

40m MAST SYSTEME

SMAG Mobile Antenna Masts

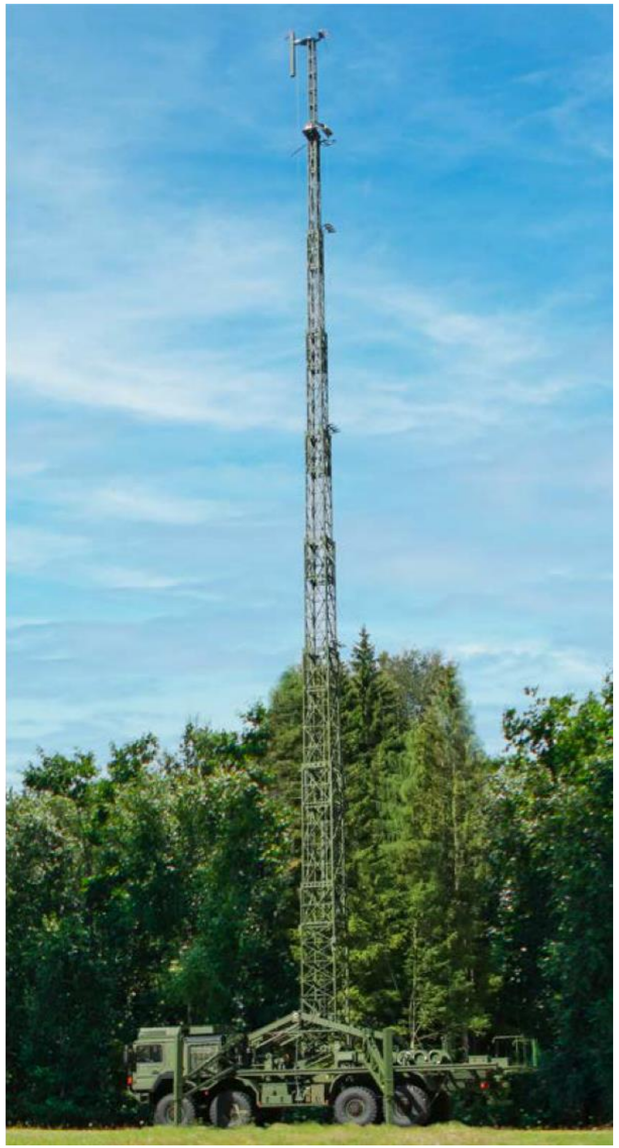

REFERENZEN

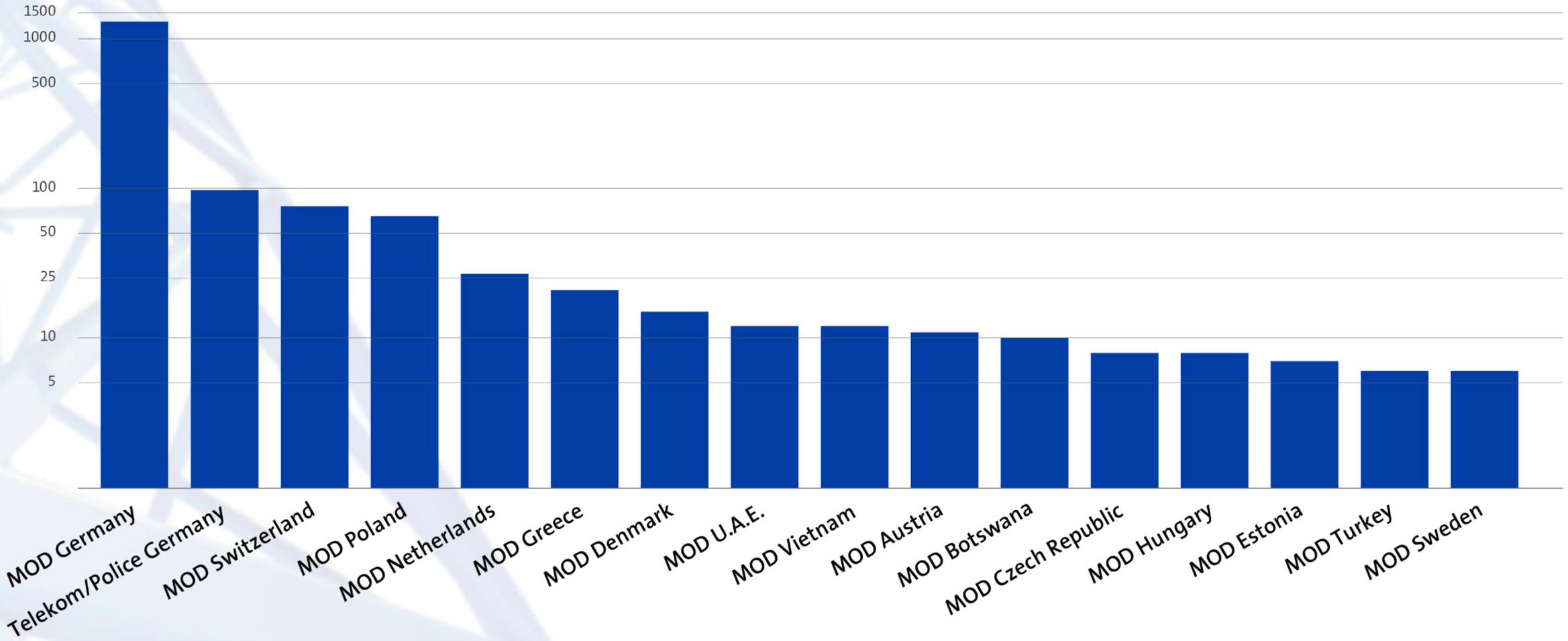
1500
1000
500
100
50
25
10
5
MOD Germany
Telekom/Police Germany
MOD Switzerland
MOD Poland
MOD Netherlands
MOD Greece
MOD Denmark
MOD U.A.E.
MOD Vietnam
MOD Austria
MOD Botswana
MOD Czech Republic
MOD Hungary
MOD Estonia
MOD Turkey
MOD Sweden

REFERENZEN WELTWEIT

SMAG Mobile Antenna Masts

Mehr als 1.900 mobile Antennenträger befinden sich weltweit im Einsatz.

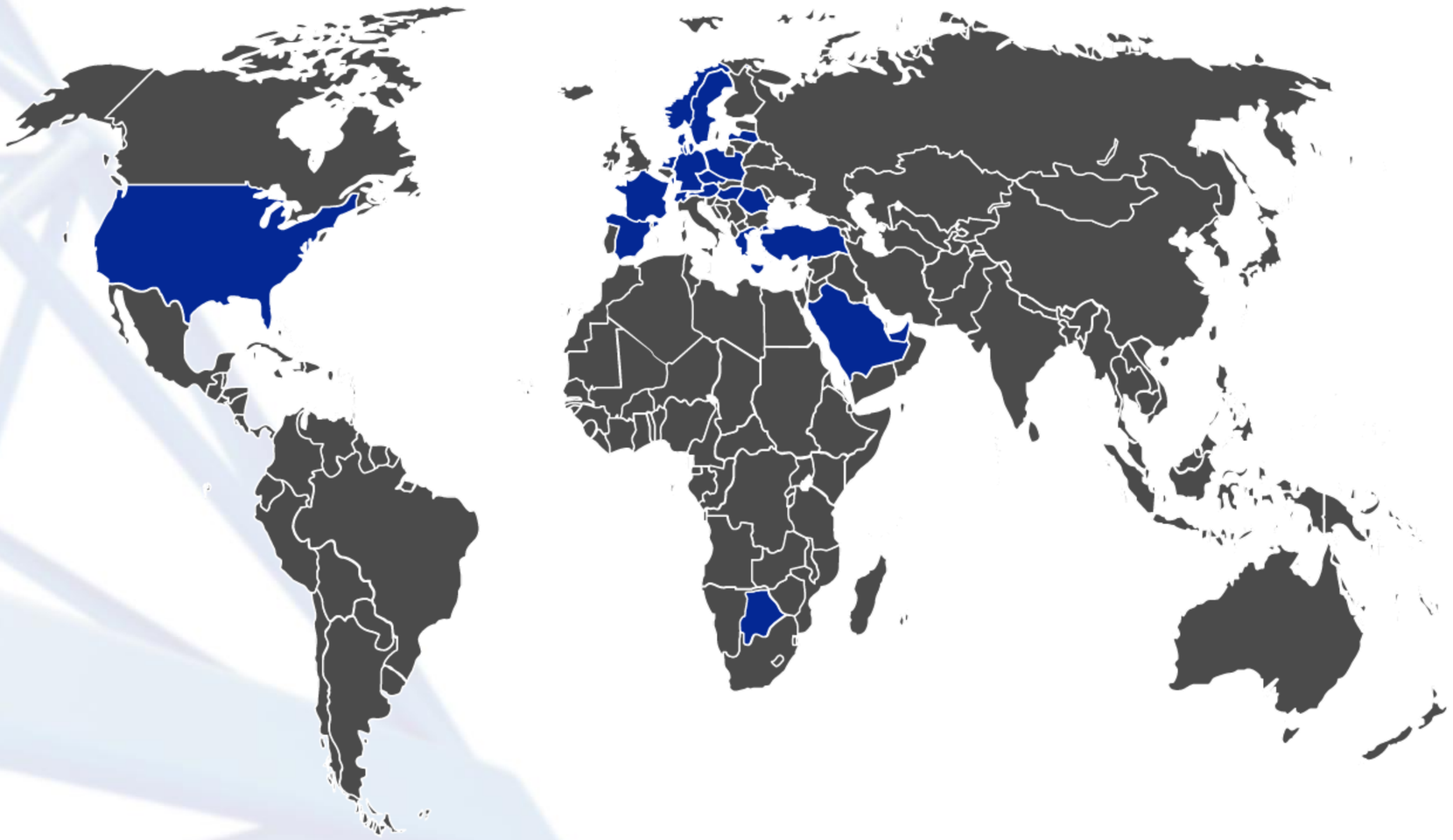

KONTAKT

SMAG Mobile Antenna Masts GmbH
Windmühlenbergstraße 20-22
38259 Salzgitter
Deutschland

Wolfgang Schnelle
Geschäftsführer

Telefon +49 5341 302 688
05341 302 643
E-Mail: wolfgang.schnelle@smam.de
Web: www.smam.de